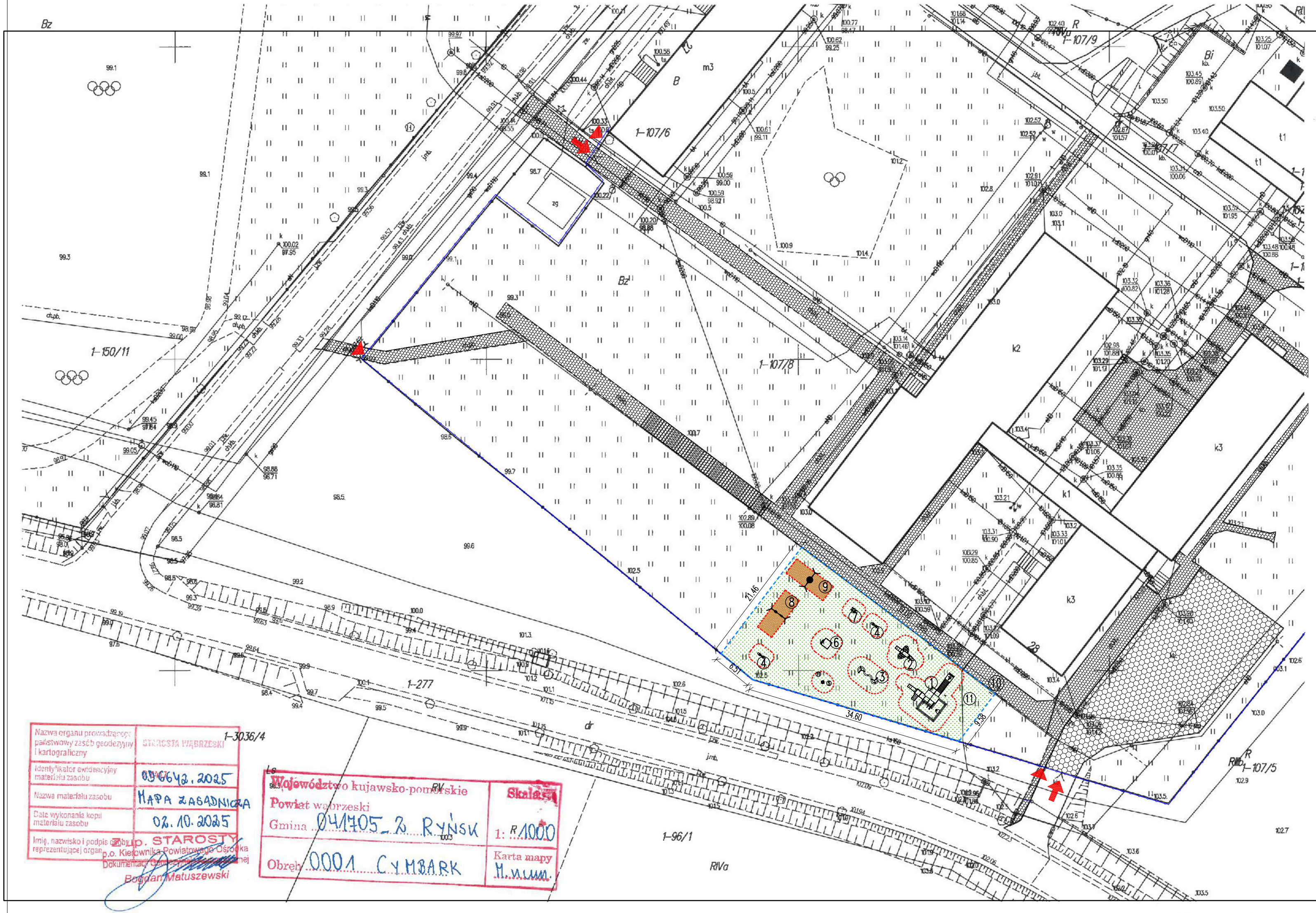

LEGENDA:

- istn. zjazd z drogi publicznej
- istn. wejście na teren inwestycji
- ISTNIEJĄCE OGRODZENIE
- GRANICA PLACU ZABAW
- GRANICA STREFY BEZPIECZNEJ URZĄDZENIA

1. QUADRO – ZESTAW Z PIASKOWNICĄ
2. SAMOLOT
3. MINI WYSPY DUO
4. QUADRO SIMPLE – WAŻKA NA SPRĘŻYNIE
5. PRZEPLATANKA FIGURY
6. KRÓLICZA NORKA
7. SPRĘŻYNOWEIC AUTKO
8. QADRO – STELAŻ DO HUŚTAWKI PODWÓJNEJ:
   * Zawiesie z siedziskiem huśtawkowym gumowym prostym
   * Zawiesie z siedziskiem huśtawkowym gumowym typu Koszyk
9. QADRO – STELAŻ DO HUŚTAWKI PODWÓJNEJ
   * Zawiesie z siedziskiem typu Bocianie gniazdo 100 cm
10. REGULAMIN PLACU ZABAW
11. ISTNIEJĄCY TRAWNIK

- proj. nawierzchnia bezpieczna z piasku
- istniejąca powierzchnia trawiasta na terenie projektowanego placu zabaw
- ist. chodnik – kostka brukowa
- ist. parking – kostka brukowa

JEDNOSTKA PROJEKTOWA: Biuro projektowe "CONSILIO"
Rafał Pokuciński
87-207 Dębowa Łąka 2
kom +48 504 850 448
e-mail rafal.pokucinski@wp.pl
NIP:878-174-41-64 REGON:380400009

Obiekt: Budowa placu zabaw w Specjalnym Ośrodku Szkolno-Wychowawczym we Wroniu w ramach programu: „Dostępna przestrzeń publiczna"

Adres: Wronie, działka nr 107/8
gm. Ryńsk

Inwestor: Powiat Wąbrzeski

Adres: ul. Wolności 44, 87-200 Wąbrzeźno

Temat opracowania:

PLAN SYTUACYJNY

Projektant: *mgr inz. Rafał Pokuciński*
Nr upr. KUP/0144/PWBKb/15
specjalność: konstr.-bud.

Podpis:

Skala 1:500 | data: Wrzesień 2025 | rys.nr U.1

Nazwa organu prowadzącego państwowy zasób geodezyjny i kartograficzny	STAROSTA WĄBRZESKI
Identyfikator ewidencyjny materiału zasobu	0066/3.2025
Nazwa materiału zasobu	MAPA ZASADNICZA
Data wykonania kopii materiału zasobu	02.10.2025
Imię, nazwisko i podpis osoby reprezentującej organ	p. STAROSTY p.o. Kierownika Powiatowego Ośrodka Dokumentacji Geodezyjno-Kartograficznej Bogdan Matuszewski

Województwo kujawsko-pomorskie
Powiat wąbrzeski
Gmina 041705_2 RYŃSK
Obręb 0001 CYMBARK
Skala 1:1000
Karta mapy M.nnnn